

Prestação de Contas



santa casa
de vinhedo

DEZEMBRO/2021

Índice:



➤ Pronto Atendimento e internações Adulto e Pediátrico	➤ Exames de Imagem
➤ Atendimento - Outros municípios	➤ Faturamento SUS x Convênios Privados
➤ Pronto Atendimentos SUS e Convênios privados	➤ Receitas
➤ Pronto Atendimento Adulto e Pediátrico	➤ Despesas
➤ Internações SUS, Particular e Conv. privados	➤ Receita Termo de Apostilamento e 13º
➤ Cirurgias, EDA/Colono – SUS, Particular e Conv. privados	➤ Pagamentos realizados com as verbas concedidas em Dez/21
➤ Partos	➤ Total de colaboradores
➤ Atendimentos Fisioterapia	➤ Serviços realizados

Pronto Atendimento e internações Adulto e Pediátrico



■ Atendimentos P.A. Adulto & Pediatria

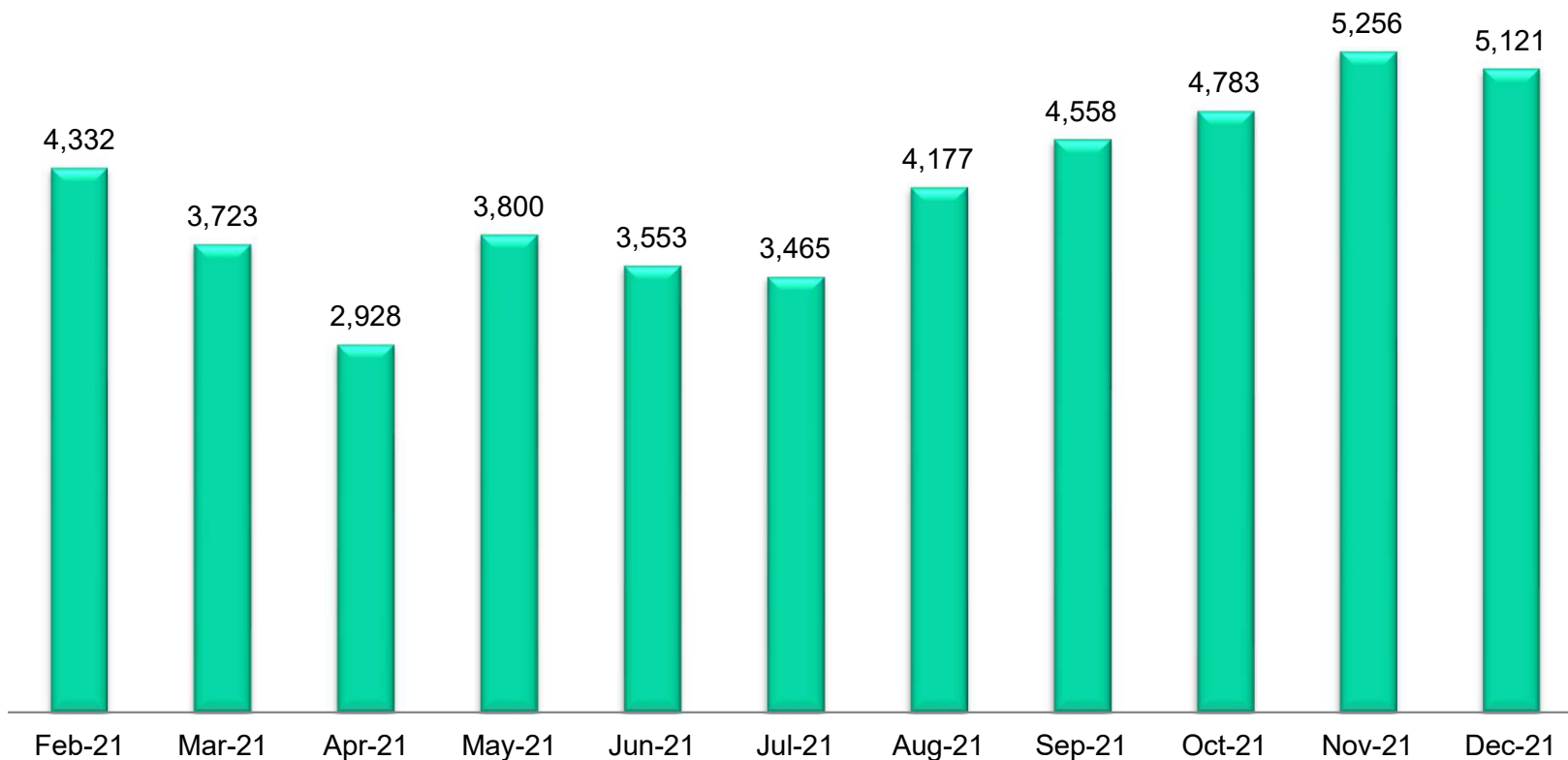

Atendimentos

de outros municípios - Dez/21

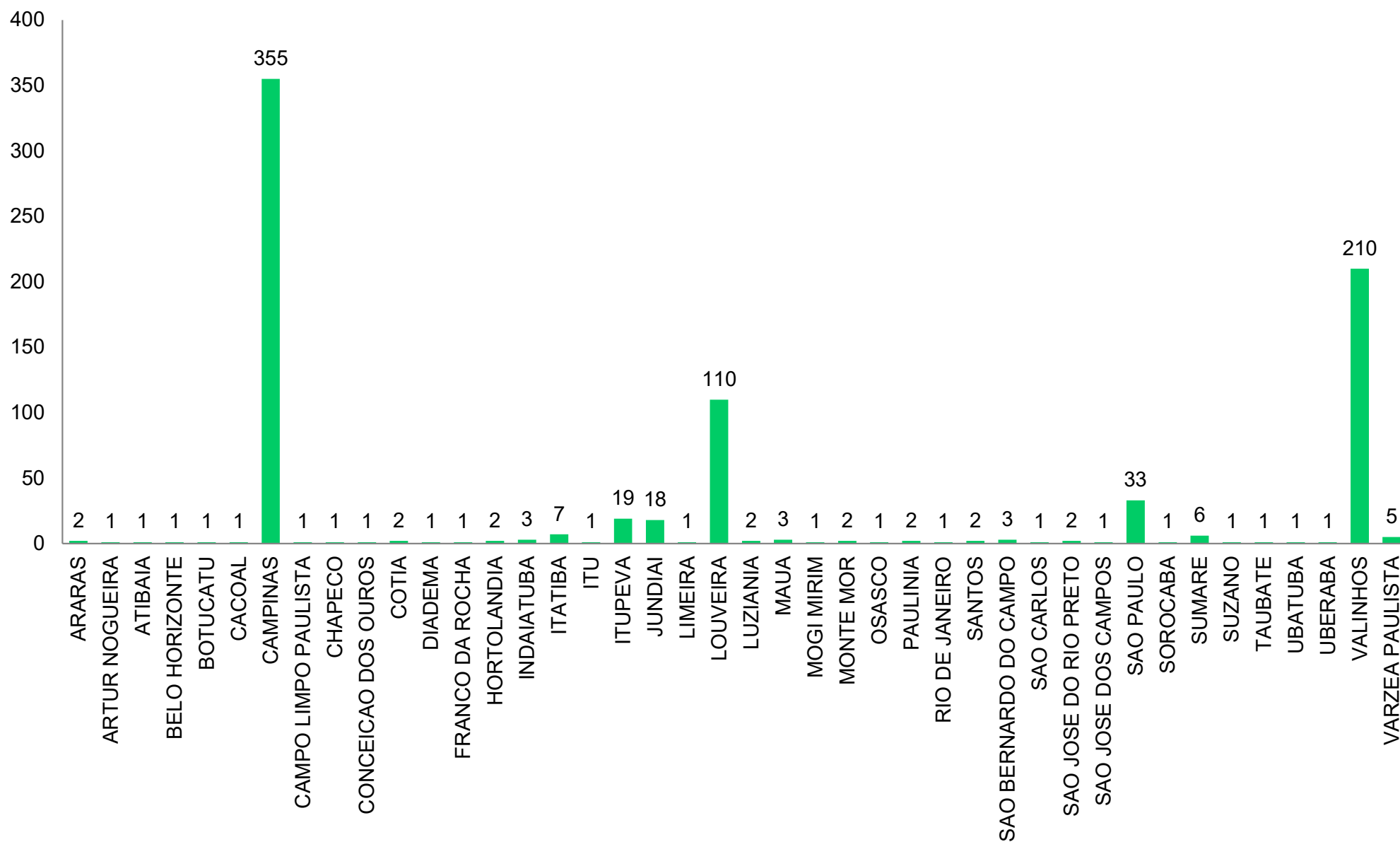

Pronto Atendimento SUS e Convênios privados Dez/21

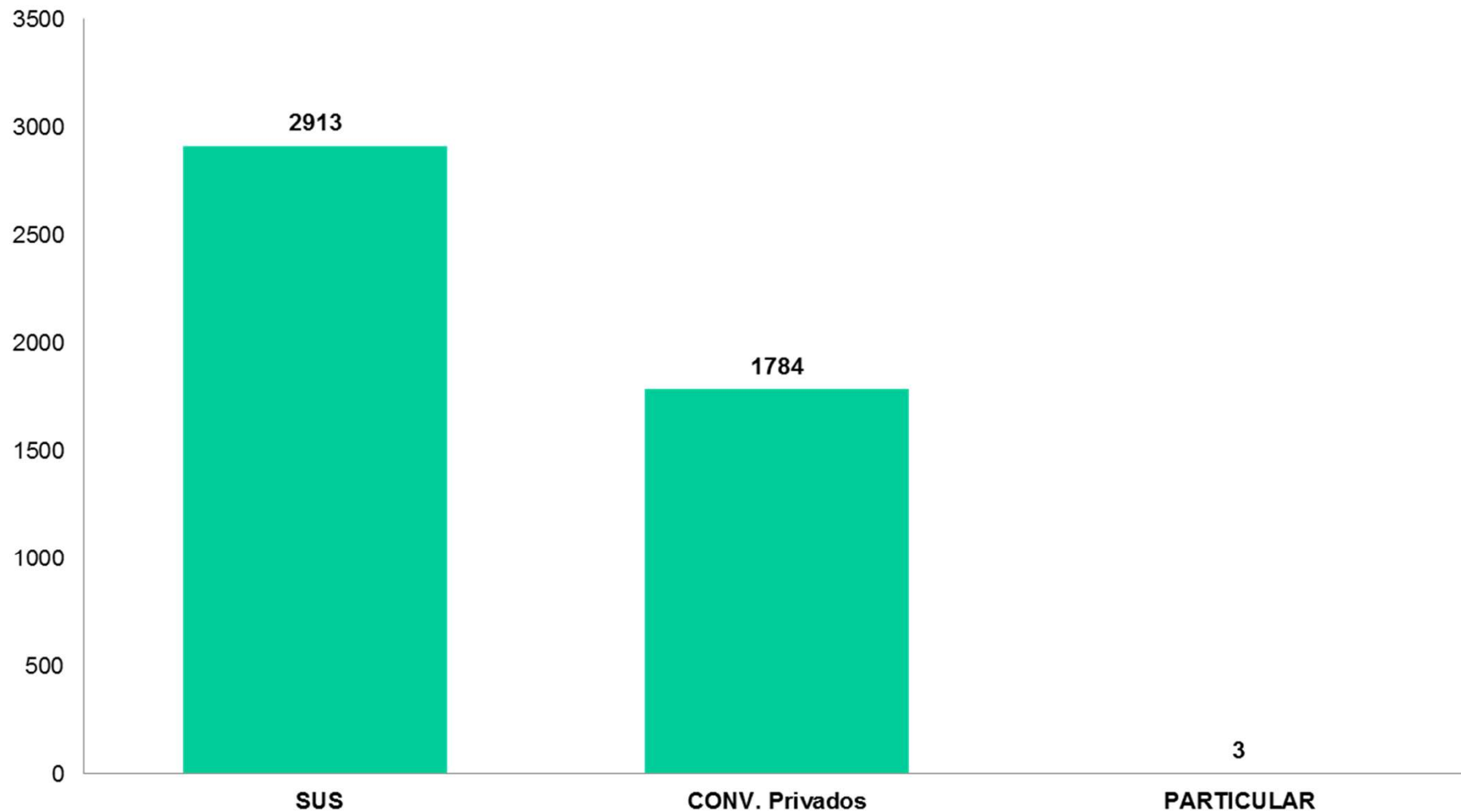

Pronto Atendimento adulto e pediátrico Dez/21

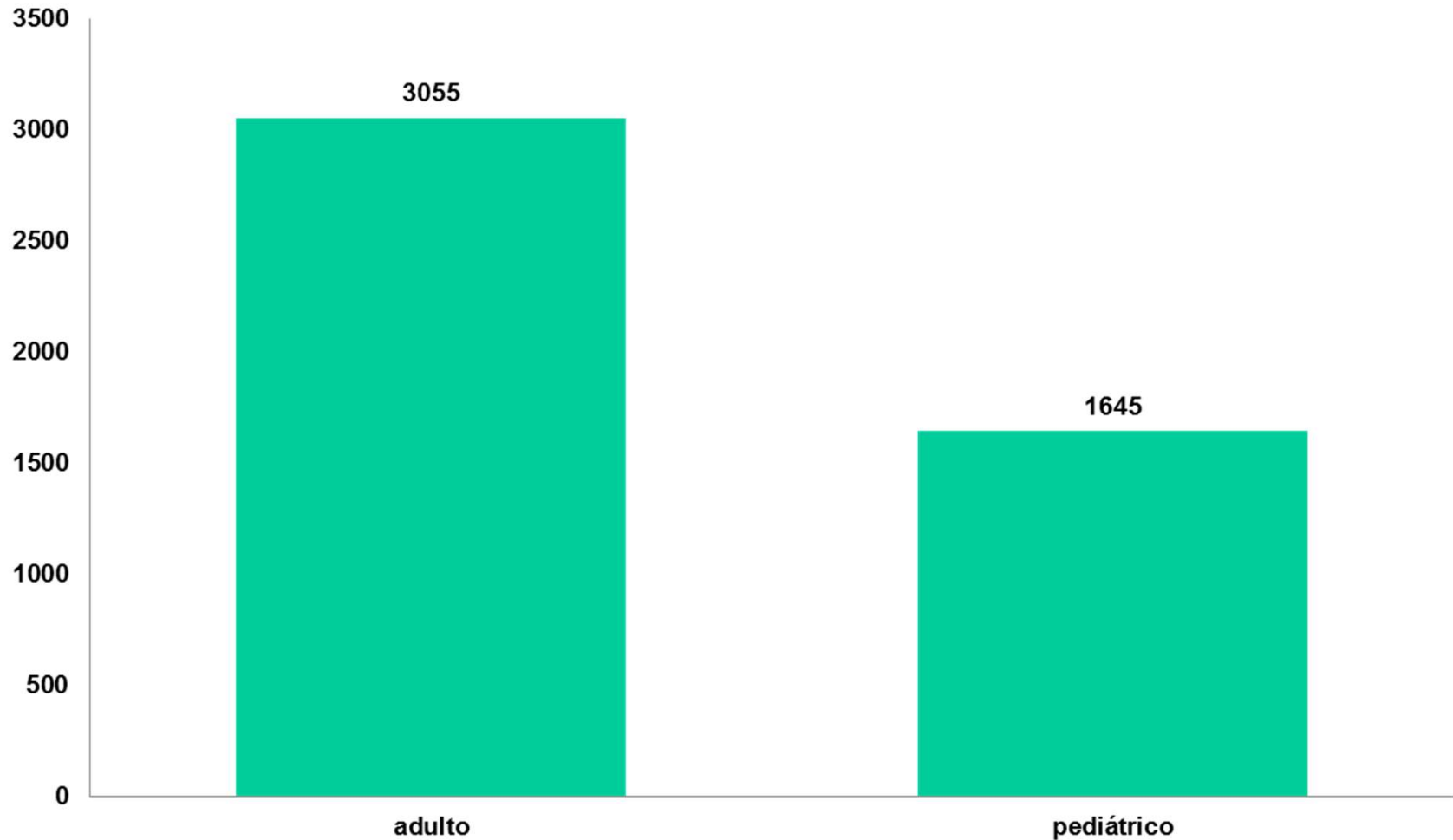

Internações

SUS, Particular e Convênios privados Dez/21

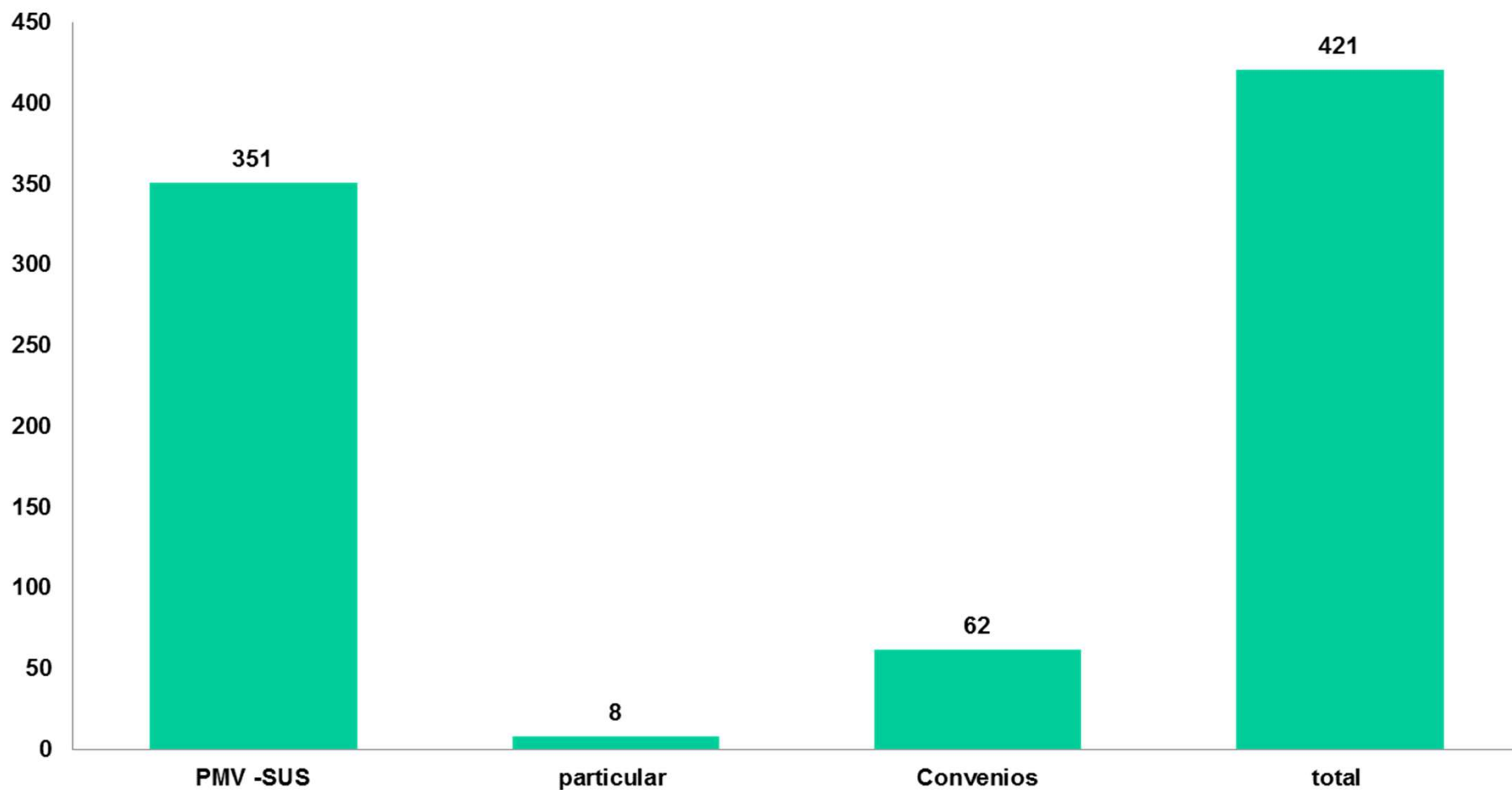

Cirurgias, EDA/Colono



SUS, Particulares e Conv. Privados Dez21

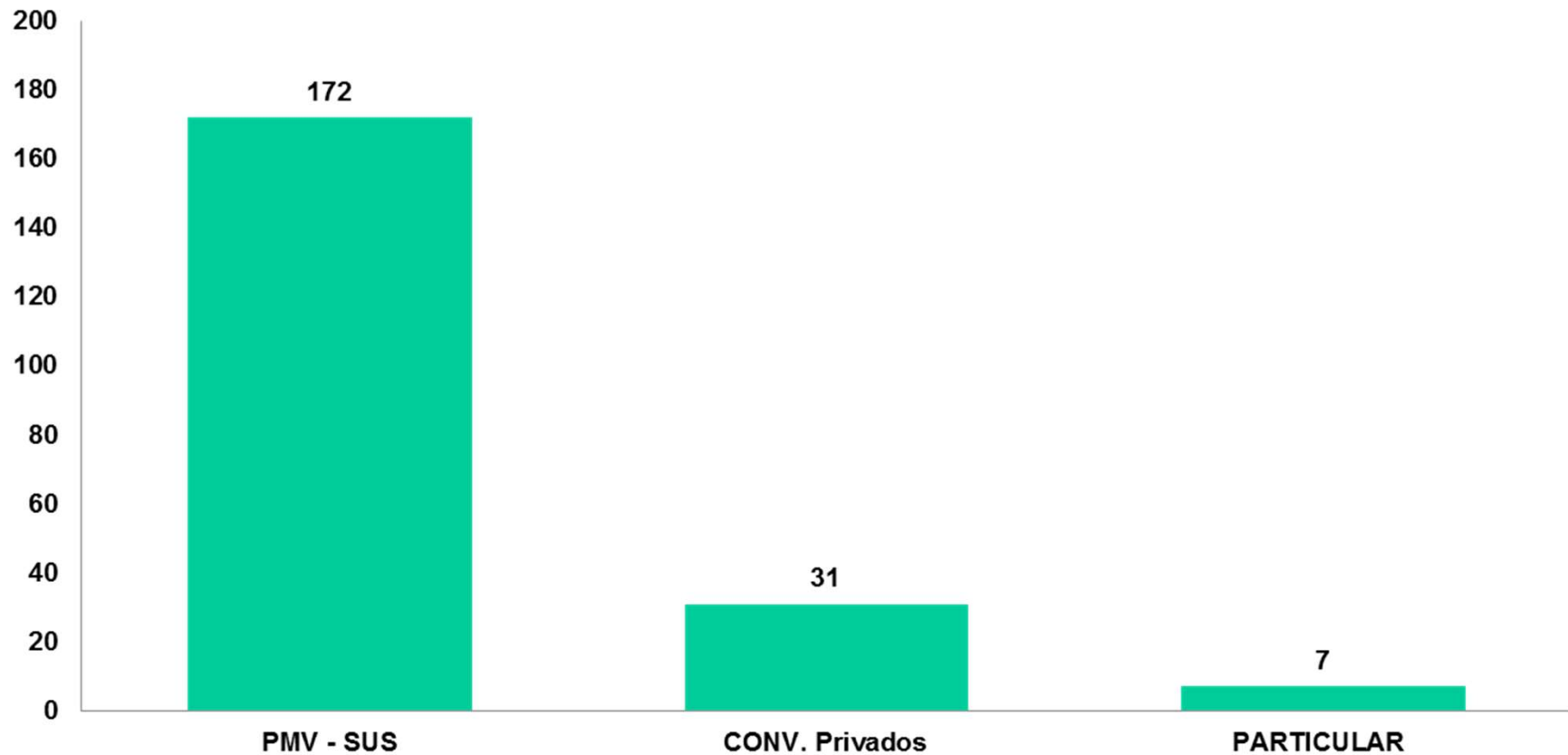

Partos

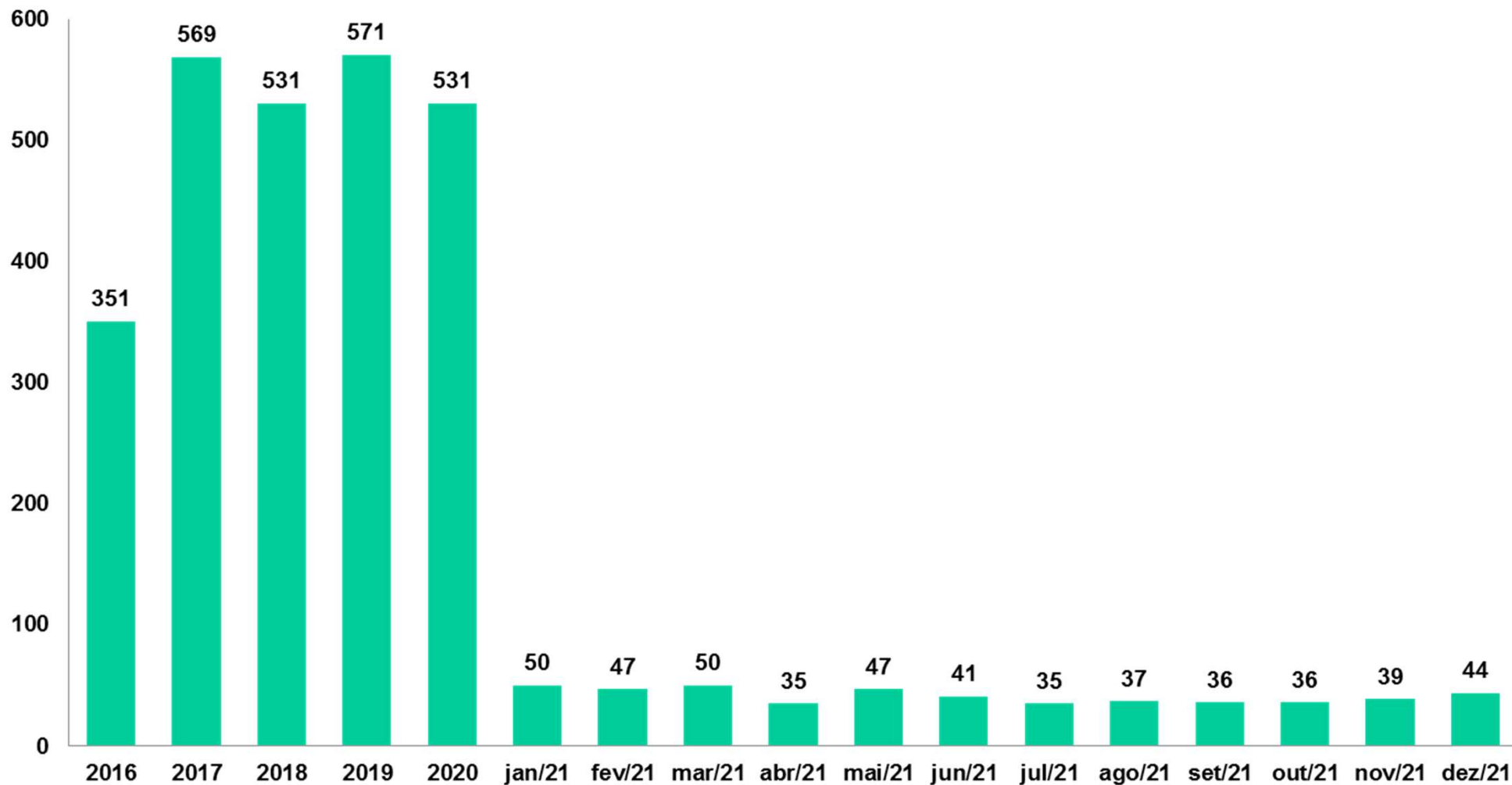

Em todos os recém-nascidos são realizados os testes do pezinho, coraçõzinho, orelhinha e olhinho.

Atendimentos Fisioterapia



**Total Atendimentos 2021 :
19.680**

**Total Atendimentos
Dezembro / 2021 : 1.639**

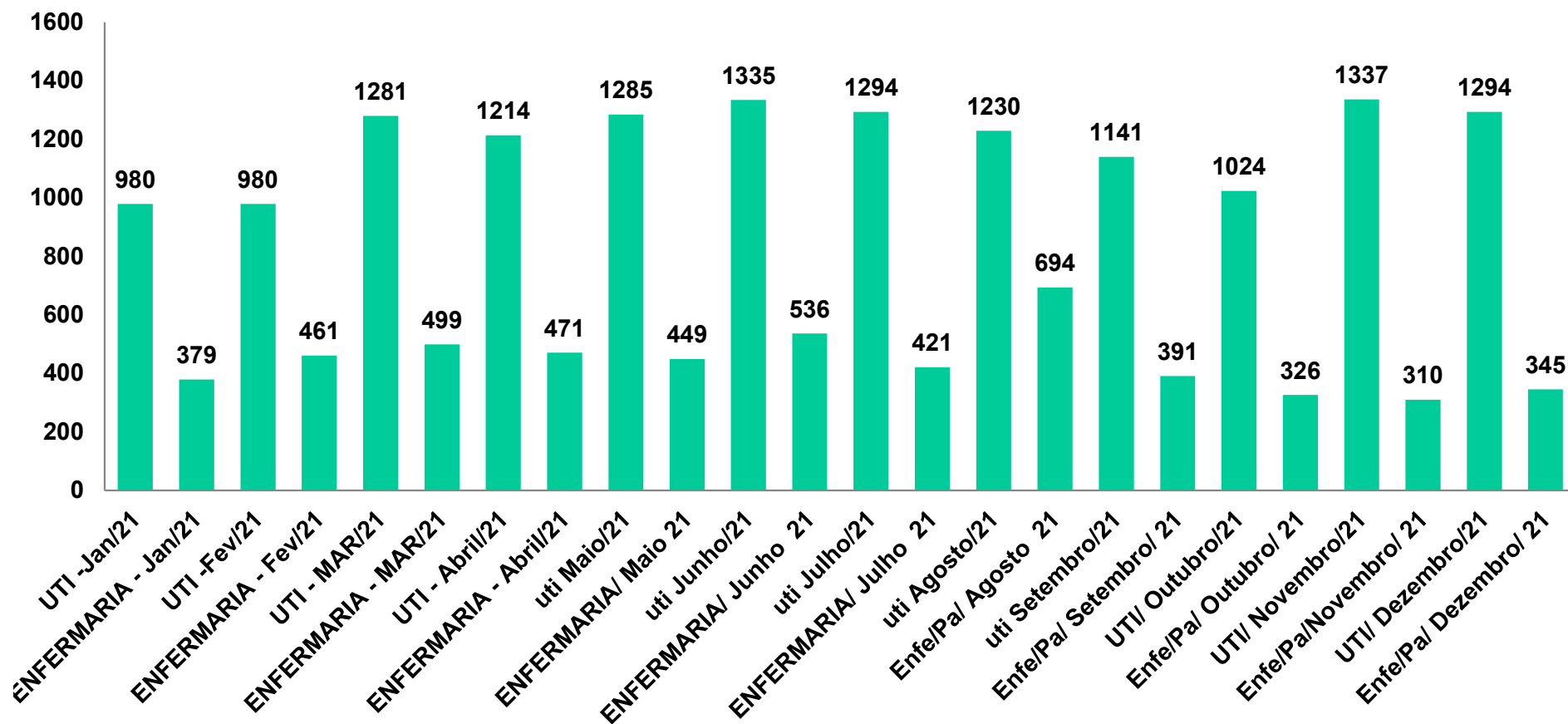

Exames de Imagem Dez/21

Total de exames Dezembro
= 4.127

Exames SUS

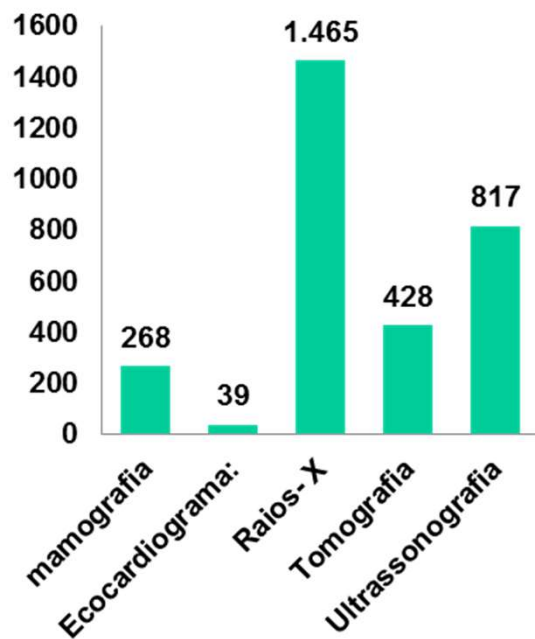

Exames Conv. Privados

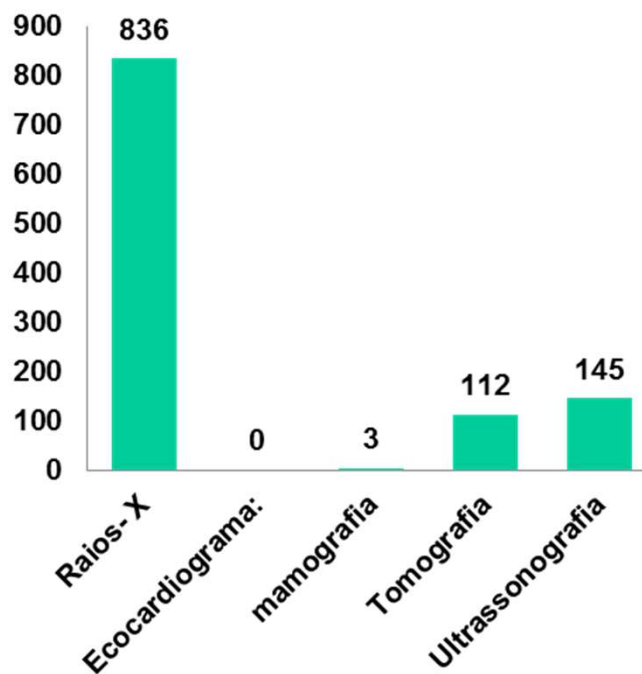

Exames Particulares

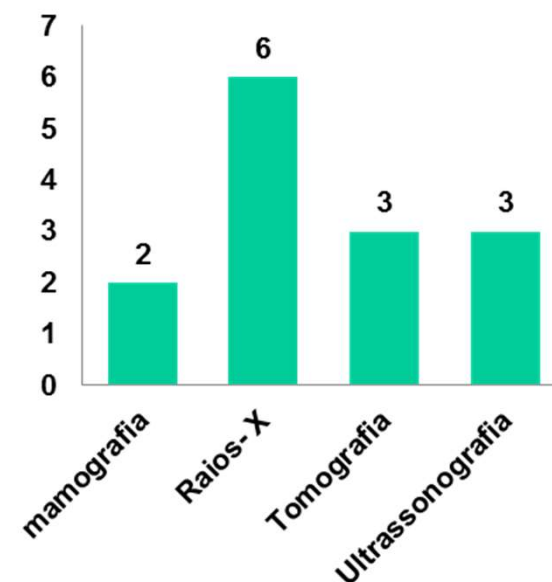

Faturamento SUS x Conv. Privados, Partic.

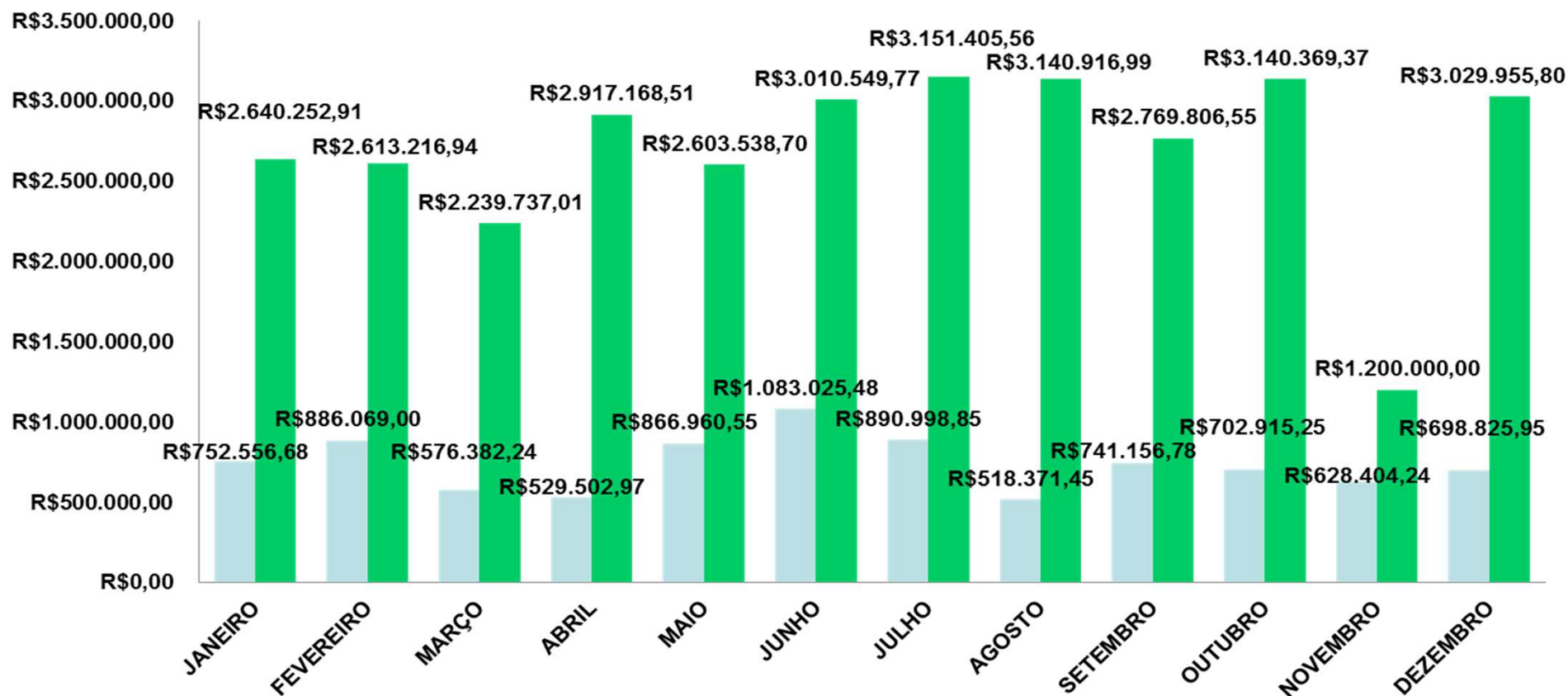

	JANEIRO	FEVEREIRO	MARÇO	ABRIL	MAIO	JUNHO	JULHO	AGOSTO	SETEMBRO	OUTUBRO	NOVEMBRO	DEZEMBRO
CONVENIOS	R\$ 752.556,68	R\$ 886.069,00	R\$ 576.382,24	R\$ 529.502,97	R\$ 866.960,55	R\$ 1.083.025,48	R\$ 890.998,85	R\$ 518.371,45	R\$ 741.156,78	R\$ 702.915,25	R\$ 628.404,24	R\$ 698.825,95
PMV	R\$ 2.640.252,91	R\$ 2.613.216,94	R\$ 2.239.737,01	R\$ 2.917.168,51	R\$ 2.603.538,70	R\$ 3.010.549,77	R\$ 3.151.405,56	R\$ 3.140.916,99	R\$ 2.769.806,55	R\$ 3.140.369,37	R\$ 1.200.000,00	R\$ 3.029.955,80

O valor de convênio privado recebido no mês de Dezembro foi de R\$ 210.287,04 e solicitado adiantamento de faturamento ref. a Janeiro 22 no valor R\$ 488.538,91.

Receitas



PARTICULAR	PARTICULAR	R\$ 31.649,12
CONVÊNIO PRIVADOS	CONV. PRIV.	R\$ 210.287,04
	adiantamento conv.	R\$ 488.538,90
ZONA AZUL		
	ZONA AZUL	R\$ 43.100,00
CONVÊNIO SUS		
	CONV. SUS PMV	R\$ 3.029.955,80
ALUGUEL IMÓVEL 9 DE JULHO		
	ALUGUEL IMÓVEL	R\$ 3.396,00
OUTRAS RECEITAS / DOAÇÕES		
	DOAÇÕES	R\$ 2.029,32
TOTAL		R\$ 3.808.956,18

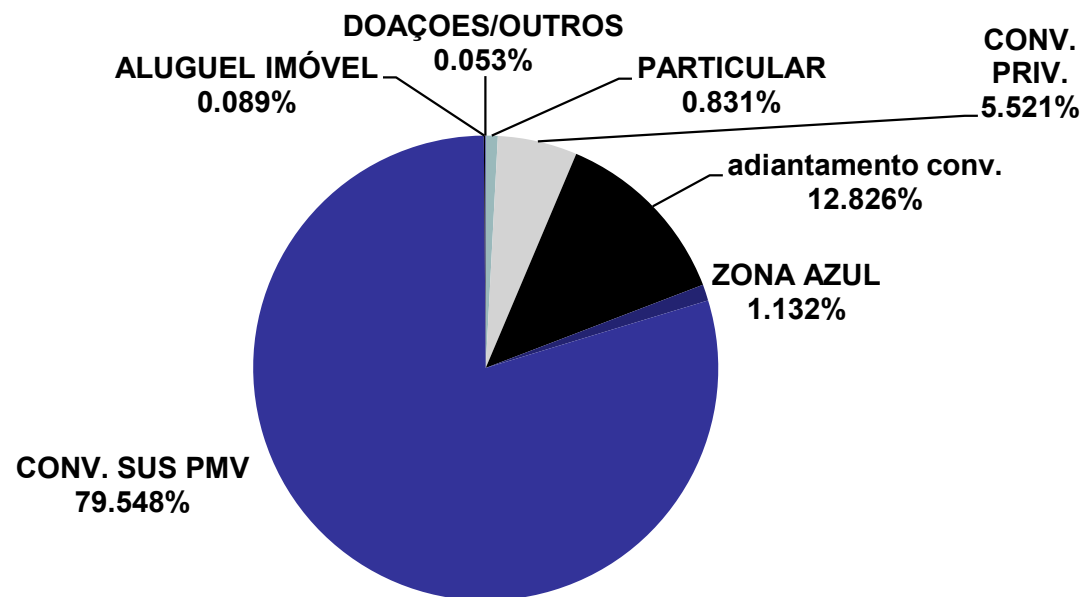

RECEITAS : R\$ 3.808.956,18

Despesas



DESPEAS COM contratos médicos e funcionários	R\$ 1.486.904,89
DESPEAS OPERACIONAIS	R\$ 431.459,39
DESPEAS ACORDOS JUDICIAIS	R\$ 278.157,59
DESPEAS COM SERVIÇOS	R\$ 685.485,06
DESPEAS COM MAT/MED/OUTROS	R\$ 616.434,71
DESPEAS FINANCEIRAS	R\$ 310.514,54
Total	R\$ 3.808.956,18

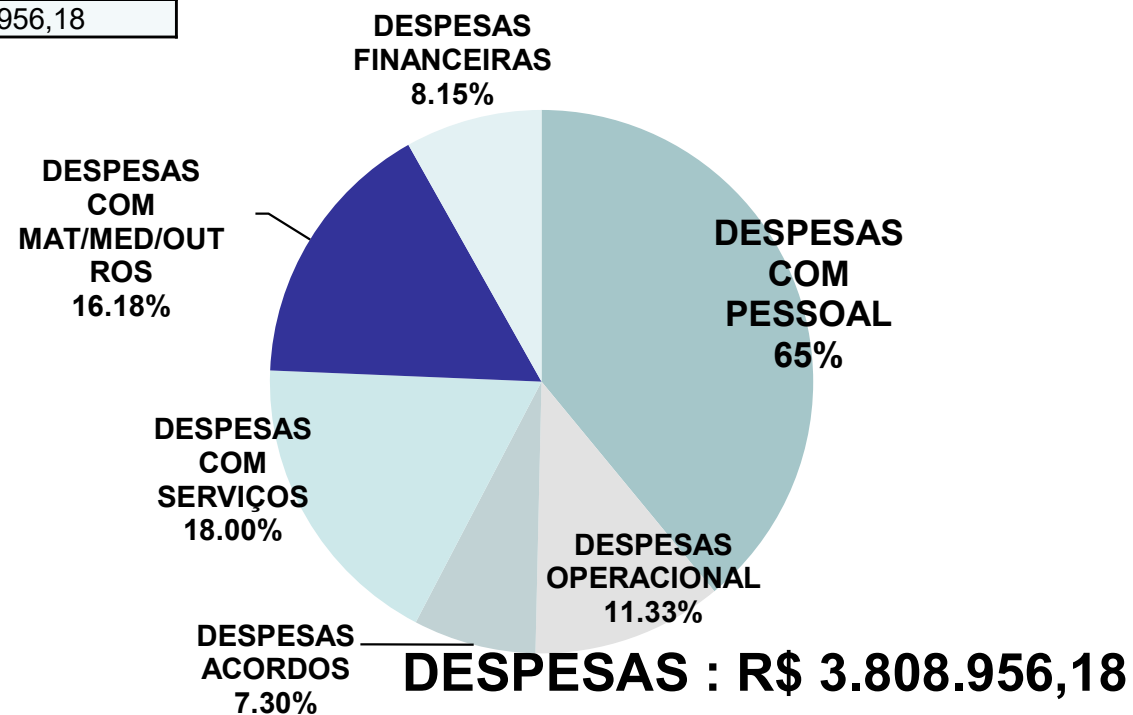

Termo de Apostilamento e 13º



TERMO DE APOSTILAMENTO / ADIANTAMENTO PREFEITURA MUNICIPAL DE VINHEDO	R\$ 2.750.000,00
--	------------------

TERMO DE SUBVENÇÃO 13o. SALÁRIO - CÂMARA MUNICIPAL DE VINHEDO	R\$ 1.123.373,28
--	------------------

Pagamentos realizados com as verbas concedidas em Dez



Acordos civis/Trabalhistas	R\$ 337.778,47
Contratos Médicos	R\$ 2.048.351,14
Prestadores de Serviços	R\$ 363.870,39
total	R\$ 2.750.000,00

FOLHA DE PAGAMENTO 13º	R\$ 954.731,13
PENSÃO ALIMENTICIA 13º	R\$ 727,50
PIS 13º	R\$ 11.005,64
INSS 13º	R\$ 105.279,49
IRRF 13º	R\$ 39.829,70
TOTAL	R\$ 1.111.573,46

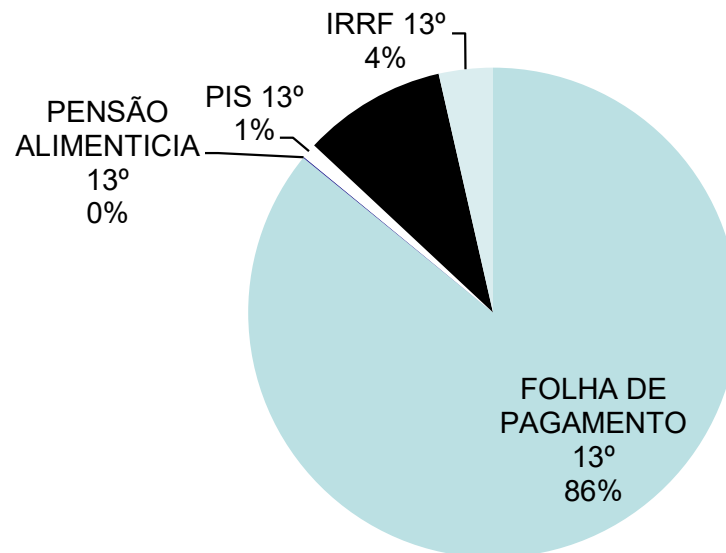
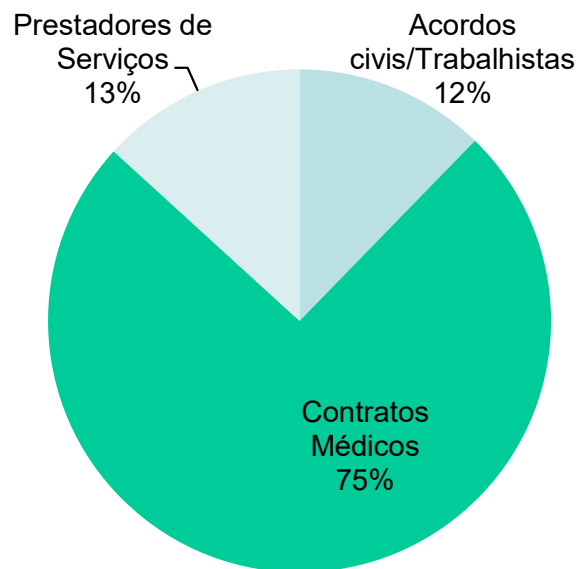

DEVOLUÇÃO PARA PREFEITURA R\$ 11.799,82 28/dez

Total de Colaboradores



Dezembro de 2021 – total de 387 Colaboradores

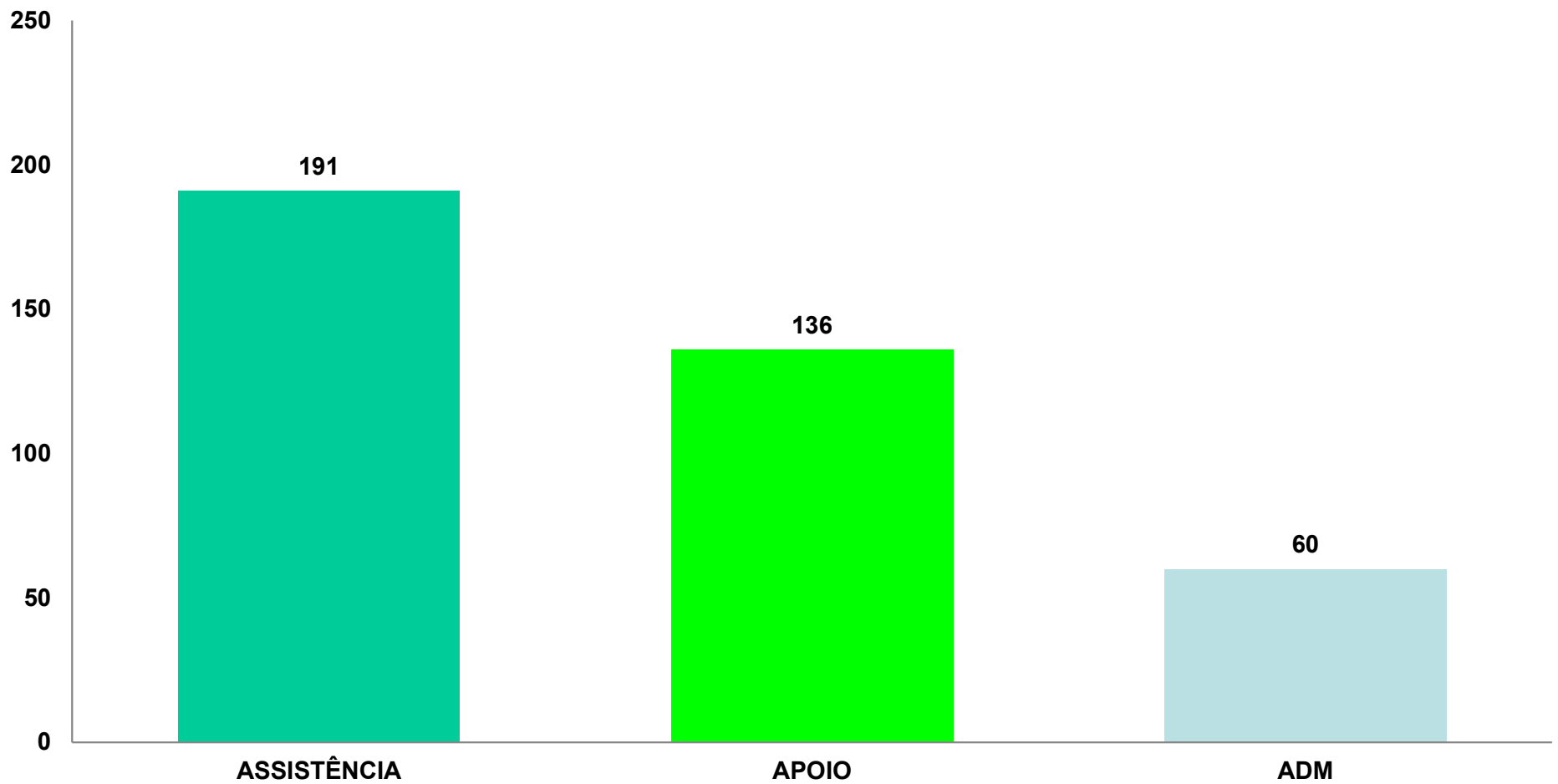

SERVIÇOS AUXILIARES DE DIAGNÓSTICOS TERAPÊUTICOS –SADT - SUS



Exames Laboratoriais (prestador CDC - Muraro)

Mês	QUANTIDADE DE EXAMES
12/21	8.495

Cateterismo e Angioplastia (prestador Unicardio – Campinas)

Mês	QUANTIDADE DE EXAMES
12/21	07

SERVIÇOS AUXILIARES DE DIAGNÓSTICOS TERAPÊUTICOS –SADT - SUS



Hemoderivados/Agência Transfusional (prestador Centro de Hematologia de Campinas)

Mês	QUANTIDADE DE EXAMES
12/21	210

Hematopatológico (Prestador Instituto de Patologia de Campinas – IPC)

Mês	QUANTIDADE DE EXAMES
12/21	178